

الجمهورية التونسية
وزارة الشؤون المحلية و البيئة
بلدية منزل عبد الرحمان

التشخيص المالي لبلدية منزل عبد الرحمان

إلى حدود 30 سبتمبر 2018

ملحق عدد 1: جدول هيكلية و تطور هيكلية موارد العنوان الأول

معدل النمو السنوي	سنة 2018		سنة 2017		سنة 2016		سنة 2015		سنة 2014		البيان	adeb_rub	type_rub
	الهيكلية	انجازات	الهيكلية	انجازات	الهيكلية	انجازات	الهيكلية	انجازات	الهيكلية	انجازات			
0%	100%	1,387,053.423	100%	1,278,667.881	100%	1,372,636.937	100%	1,252,518.148	100%	1,119,731.824	العنوان الأول: موارد العنوان الأول	1000000000000	R
11%	36%	493,956.311	52%	662,987.413	37%	512,449.313	37%	469,474.525	23%	261,477.612	الجزء الأول: المداخل الجبائية الإعتيادية	1000000000000	R
-5%	51%	251,248.874	67%	445,524.863	53%	272,963.315	50%	232,614.971	63%	164,650.187	الصف الأول: المعاليم على العقارات والأنشطة	1010010000000	R
3%	56%	139,736.878	54%	238,863.944	48%	131,472.396	36%	84,701.506	50%	82,520.025	1 - المعاليم الموظفة على العقارات	1011011000000	R
-13%	43%	107,162.659	54%	130,096.599	77%	101,458.196	80%	67,737.032	76%	62,813.477	المعلوم على العقارات المبنية	1011011010000	R
-14%	13%	32,574.219	46%	108,767.345	23%	30,014.200	20%	16,964.474	24%	19,706.548	المعلوم على الأراضي غير المبنية	1011011020000	R
-3%	44%	111,511.996	46%	206,660.919	52%	141,490.919	64%	147,913.465	50%	82,130.162	2 - المعاليم الموظفة على الأنشطة		R
-18%	44%	111,071.055	100%	206,243.263	100%	140,955.532	99%	147,094.465	100%	81,862.524	المعلوم على المؤسسات ذات الصبغة الصناعية أو التجارية أو المدنية	1012012010000	R
											المعلوم على التزل	1012012020000	R
-14%	0%	440.941	0%	417.656	0%	535.387	1%	819.000	0%	267.638	معلوم الاجازة الموظف على محلات بيع المشروبات	1012012030000	R
35%	26%	130,155.867	12%	82,391.310	13%	67,994.860	16%	75,008.562	8%	20,974.326	الصف الثاني: مداخل إشغال الملك العمومي البلدي واستئجار المرافق العمومية فيه	1020020000000	R
-9%	15%	19,500.000	19%	16,000.000	16%	11,000.000	14%	10,333.334	21%	4,496.666	1 - مداخل الأسواق المستزمنة	1021021000000	R
-38%	15%	19,500.000	100%	16,000.000	100%	11,000.000	100%	10,333.334	100%	4,496.666	مداخل الأسواق اليومية والأسبوعية والظرافية	1021021010000	R
	0%										مداخل أسواق الجملة	1021021020000	R
	0%										2 - المداخل الأخرى المتأتية من أزمة الملك البلدي	10000000220000	R
	0%										3 - المداخل المتأتية من الإستغلال المباشر للأسواق	1023023000000	R
2%	85%	110,655.867	81%	66,391.310	84%	56,994.860	86%	64,675.228	79%	16,477.660	4 - المداخل الأخرى المتأتية من الإستغلال المباشر للملك البلدي	1024024000000	R
-6%	23%	112,551.570	20%	135,071.240	33%	171,491.138	34%	161,850.992	29%	75,853.099	الصف الثالث: معلوم الموجودات والرخص الإدارية ومعاليم حق استغلال الخدمات	1000000030000	R
10%	23%	26,380.250	24%	32,652.673	14%	24,857.319	8%	13,490.700	16%	12,303.900	1 - معاليم الموجودات الإدارية	10000000310000	R
-37%	8%	9,103.250	35%	11,580.250	33%	8,181.150	45%	6,101.700	52%	6,345.900	معلوم التعريف بالإمضاء	1031031010000	R
-35%	3%	3,627.000	15%	5,012.000	17%	4,173.250	22%	2,934.500	18%	2,264.000	معلوم الإشهاد بمطابقة النسخ للأصل	1031031020000	R
-20%	12%	13,650.000	44%	14,512.500	46%	11,374.650	33%	4,406.500	30%	3,694.000	معاليم تسليم بطاقات الحالة المدنية	1031031030000	R
#DIV/0!	0%		5%	1,547.923	5%	1,128.269	0%	48.000	0%		معاليم تسليم الشاهد والذبح الأخرى	1031031990000	R
-8%	12%	13,324.820	13%	17,539.567	11%	18,140.141	25%	39,872.632	16%	12,360.199	2 - معاليم الرخص الإدارية	10000000320000	R
#DIV/0!	0%		0%		0%		0%		0%		معلوم رخص تصيد الحيوانات	1032032010000	R
#DIV/0!	0%	150.000	1%	225.000	1%	232.000	0%		0%		معلوم رخص إشغال الطريق العام لتعاطي بعض المهن	1032032020000	R
#DIV/0!	1%	950.000	6%	1,000.000	0%		1%	300.000	0%		معلوم رخص الحفلات المنظمة بمناسبة الأفراس العائلية	1032032030000	R
#DIV/0!	0%		0%		0%		0%		0%		معلوم رخص الحفلات العمومية	1032032040000	R
-43%	11%	12,124.820	80%	14,106.946	97%	17,558.141	99%	39,522.632	100%	12,360.199	معاليم رخص البناء	1032032060000	R
#DIV/0!	0%	100.000	0%		2%	350.000	0%	50.000	0%		معاليم رخص نصب آلات توزيع الوقود في الطريق العام	1032032080000	R
#DIV/0!	0%		0%		0%		0%		0%		معلوم رخص الدفن أو إخراج الجثث	1032032090000	R
-1%	65%	72,846.500	63%	84,879.000	75%	128,493.678	67%	108,487.660	67%	51,189.000	3 - معاليم مقابل إمداء خدمات	10000000330000	R
186%	3%	2,000.500	3%	2,364.000	1%	1,495.667	0%	510.000	0%	21.000	معاليم الإيواء بمستودع الحبوب	1033033020000	R
-2%	93%	67,846.000	94%	79,515.000	98%	125,398.011	99%	107,798.771	99%	50,788.000	المعلوم الإضافي على سعر التيار الكهربائي	1033033030000	R
53%	4%	3,000.000	4%	3,000.000	1%	1,600.000	0%		1%	380.000	معاليم مقابل رفع الفضلات المتأتية من نشاط المحلات	1033033040000	R
											الصف الرابع: المداخل الجبائية الإعتيادية الأخرى	10000000400000	R
											مساهمة المالكين الأجوار في نفقات الأشغال الأولية والإصلاحات	1040040030000	R

ملحق عدد 2: جدول هيكلية و تطور هيكلية نفقات العنوان الأول

معدل النمو السنوي	سنة 2018 (المتوقع)		سنة 2017		سنة 2016		سنة 2015		سنة 2014		lib_rub	adeb_rub	type_rub
	الهيكلية	انجازات الهيكلية	الهيكلية	انجازات الهيكلية	الهيكلية	انجازات الهيكلية	الهيكلية	انجازات الهيكلية	الهيكلية	انجازات الهيكلية			
0%	100%	1,054,273.562	100%	1,047,944.402	100%	1,248,756.392	100%	1,131,003.283	100%	991,878.120	العنوان الأول : نفقات العنوان الأول	100000000000000000	D
0%	98%	1,032,813.334	104%	1,092,900.538	98%	1,220,494.035	98%	1,107,552.949	97%	964,955.063	الجزء الأول : نفقات التصريف	100000000000000000	D
1%	61%	633,623.864	67%	737,437.892	58%	712,882.619	58%	645,064.319	59%	567,341.450	القسم الأول: التأجير العمومي	101000100000000000	D
-2%	34%	354,254.210	29%	319,172.566	38%	464,013.596	37%	414,989.303	38%	364,230.011	القسم الثاني : وسائل المصالح	102000200000000000	D
#DIV/0!			0%		0%		0%		0%		نفقات تسخير المصالح العمومية المحلية	102000220100000000	D
#DIV/0!	1%	4,326.000	1%	4,200.000	0%	1,925.000	0%		0%		الأكرية و الإئذات	102000220100010000	D
-4%	1%	2,000.000	0%		0%	1,990.900	0%	1,928.800	1%	2,397.500	إستهلاك الماء	102000220100020000	D
6%	31%	111,471.199	0%	0.000	30%	139,387.002	30%	124,990.026	25%	91,903.684	إستهلاك الكهرباء و الغاز	102000220100030000	D
27%	1%	3,000.000	0%	907.420	0%	2,314.497	1%	2,314.467	0%	1,193.702	الإتصالات	102000220100040000	D
-14%	0%	1,400.000	0%	0.000	1%	6,000.000	3%	12,536.000	1%	2,594.000	اقتناء اثاث للمصالح الإدارية	102000220100050000	D
7%	23%	80,000.000	21%	66,402.600	15%	67,407.600	17%	69,905.800	17%	62,957.800	الوقود	102000220100060000	D
16%	1%	4,451.000	0%		1%	2,819.792	1%	2,173.000	1%	2,547.219	اقتناء المعدات	102000220100080000	D
23%	3%	11,173.811	4%	11,913.962	2%	10,390.904	2%	9,538.153	1%	4,983.682	مصاريف التأمين	102000220100090000	D
-10%	6%	19,719.782	10%	32,967.284	7%	31,028.724	7%	29,777.460	8%	30,926.942	التعهد و الصيانة	102000220100100000	D
#DIV/0!	33%	116,712.418	27%	86,531.865	0%		0%		0%		تسديد المتخادات	102000220100800000	D
#DIV/0!	1%	2,135.000	3%	9,012.400	0%		0%		0%		متخادات تجاه الشركة الوطنية لتوزيع البترول	102000220100800002	D
7%	24%	84,411.000	24%	75,791.355	20%	90,990.628	20%	84,265.301	18%	67,343.946	متخادات تجاه الشركة التونسية للكهرباء و الغاز	102000220100800003	D
24%	3%	9,147.359	0%		1%	3,932.612	0%	2,000.000	1%	3,996.500	متخادات تجاه الشركة الوطنية لاستغلال و توزيع المياه	102000220100800004	D
-100%	0%		0%		1%	3,979.200	1%	3,986.775	1%	3,988.285	متخادات تجاه الديوان الوطني لاتصالات تونس	102000220100800005	D
#DIV/0!	0%	338.745	1%	1,728.110	0%		0%		0%		متخادات تجاه المطبعة الرسمية لتونس	102000220100800006	D
-100%	0%		0%		0%		0%		1%	2,232.995	متخادات تجاه شركة التونسية للتأمين و إعادة التأمين	102000220100800010	D
31%	6%	20,680.314	0%		3%	15,786.736	2%	9,909.228	2%	7,185.466	متخادات تجاه الركندة الوطنية للتصرف في الذهبات	102000220100800013	D
-100%			0%		2%	10,810.554	3%	12,057.748	7%	24,728.422	متخادات تجاه مؤسسات عمومية أخرى	102000220100800020	D
-100%			1%	2,830.978	3%	15,205.300	0%		4%	13,318.200	متخادات تجاه الخواص	102000220100800021	D
-100%			0%		3%	14,418.113	2%	9,653.616	3%	9,660.224	النفقات المباشرة لتنظيف المدينة	102000220200300000	D
-100%			4%	12,245.400	6%	29,969.163	6%	22,990.455	5%	17,987.272	الإعتناء بالتوير العمومي	102000220200320000	D
#DIV/0!			1%	1,750.000	0%	363.499	0%		0%		الإعتناء بالطرقات و الأرصفة	102000220200340000	D
#DIV/0!			0%		0%	451.482	0%		0%		نفقات الإعتناء بحركة المرور و تنظيفها	102000220200360000	D
#DIV/0!			0%		0%	350.000	0%		0%		الإعتناء بالحدائق و النيات و شراء معدات صغيرة	102000220200440000	D
6%	4%	44,935.260	3%	36,290.080	4%	43,597.820	4%	47,499.327	3%	33,383.602	القسم الثالث: التدخل العمومي	103000300000000000	D
#DIV/0!			0%	0.000	0%	0.000	0%	0.000	0%	0.000	القسم الرابع : نفقات التصريف التشغيلية و غير الموزعة	104000400000000000	D
-7%	2%	21,460.228	3%	28,062.390	2%	28,262.357	2%	23,450.334	3%	26,923.057	الجزء الثاني : فوائد الدين	100000000000000000	D
-62%	2%	21,460.228	100%	28,062.390	100%	28,262.357	100%	23,450.334	100%	26,923.057	القسم الخامس : فوائد الدين	105000500000000000	D
-100%		21,460.228	100%	28,062.390	100%	28,262.357	100%	23,450.334	100%	26,923.057	فوائد القروض المبرمة لدى صندوق القروض و مساعدة الجماعات المحلية	105000550000030000	D

												المساهمة في إنجاز ماوي جماعية لوسائل النقل	1040040040000	R
												مداخل جردية إعتيادية مختلفة	1040040990000	R
-4%	64%	893,097.112	48%	615,680.468	63%	860,187.624	63%	783,043.623	77%	858,254.212	الجزء الثاني: المداخل غير الجردية الإعتيادية	1000000000000	R	
4%	3%	22,637.142	5%	28,066.250	5%	42,406.052	3%	20,599.517	2%	18,288.389	الصفحة الخامس: مداخل أملاك البلدية الإعتيادية	1050050000000	R	
#DIV/0!			0%	0.000	0%	0.000	0%	0.000	0%	0.000	1 - المداخل المتتالية من الإمتلاك المباشر للأهلا	1051051000000	R	
0%	100%	22,637.142	100%	28,066.250	100%	42,406.052	100%	20,599.517	100%	18,288.389	2 - مداخل كراء العقارات والتجهيزات والمعدات	1052052000000	R	
#DIV/0!		0.000	0%	0.000	0%	0.000	0%	0.000	0%	0.000	3 - مداخل بيع العقارات وأملاك أخرى	1053053000000	R	
0%	97%	870,459.970	95%	587,614.218	95%	817,781.572	97%	762,444.106	98%	839,965.823	الصفحة السادس: المداخل المالية الإعتيادية	1060060060000	R	
1%	78%	677,093.000	99%	580,411.000	83%	681,103.000	87%	666,213.000	73%	617,268.000	المناب من المال المشترك	1060060010000	R	
-5%	16%	137,000.000	0%		6%	52,000.000	11%	85,000.000	19%	161,500.000	موارد متقولة من فوائض العنوان الأول	1060060020000	R	
-1%	6%	50,000.000	0%		6%	50,000.000	0%		6%	50,000.000	منح ومساهمات مخصصة للتسيير	1060060030000	R	
5%	0%	200.000	0%	280.000	0%	60.000	0%	964.000	0%	160.000	مداخل المخالفات: لترايب حفظ الصحة والشرطة المحدية	1060060060000	R	
#DIV/0!	0%	2,454.911	1%	4,208.218	0%		0%		0%		مقبوض أخرى	1060060080300	R	
-14%	0%	3,712.059	0%	2,715.000	1%	4,997.500	1%	5,055.000	1%	6,504.614	استرجاع مصاريف إصلاح الطرقات والأرصدة	1060060090000	R	

ملحق عدد 3: جدول تطور نمو موارد العنوان الأول

معدل النمو السنوي	سنة 2018 (المتوقع)		سنة 2017		سنة 2016		سنة 2015		سنة 2014		lib_rub	type_rub	
	نمو	انجازات	نمو	انجازات	نمو	انجازات	نمو	انجازات	نمو	انجازات			
5%	9%	1,387,053.423	-7%	1,278,277.881	10%	1,372,636.937	12%	1,252,518.148		1,119,731.824	العنوان الأول: موارد العنوان الأول	1000000000000	R
17%	-25%	493,956.311	29%	662,597.413	9%	512,449.313	80%	469,474.525		261,477.612	الجزء الأول: المداخل الجبائية الاعتيادية	1000000000000	R
11%	-44%	251,248.874	63%	445,524.863	17%	272,963.315	41%	232,614.971		164,650.187	الصف الأول: المعلوم على العقارات والأنشطة	1010010000000	R
14%	-41%	139,736.878	82%	238,863.944	55%	131,472.396	3%	84,701.506		82,520.025	1 - المعلوم الموظفة على العقارات	1011011000000	R
14%	-18%	107,162.659	28%	130,096.599	50%	101,458.196	8%	67,737.032		62,813.477	المعلوم على العقارات المبنية	1011011010000	R
13%	-70%	32,574.219	262%	108,767.345	77%	30,014.200	-14%	16,964.474		19,706.548	المعلوم على الأراضي غير المبنية	1011011020000	R
8%	-46%	111,511.996	46%	206,660.919	-4%	141,490.919	80%	147,913.465		82,130.162	2 المعلوم الموظفة على الأنشطة	1012012000000	R
8%	-46%	111,071.055	46%	206,243.263	-4%	140,955.532	80%	147,094.465		81,862.524	المعلوم على المؤسسات ذات الصبغة الصناعية أو التجارية أو المعلوم على النسيج	1012012020000	R
											معلوم الاجازة الموظف على محلات بيع المشروبات	1012012030000	R
13%	6%	440.941	-22%	417.656	-35%	535.387	206%	819.000		267.638	الصف الثاني: مداخل إشغال الملك العمومي البلدي واستنزاف المرافق العمومية فيه	1020020000000	R
58%	58%	130,155.867	21%	82,391.310	-9%	67,994.860	258%	75,008.562		20,974.326	1 - مداخل الاموال المستزمنة	1021021000000	R
44%	22%	19,500.000	45%	16,000.000	6%	11,000.000	130%	10,333.334		4,496.666	مداخل الاسواق اليومية والاسبوعية والظرافية	1021021010000	R
44%	22%	19,500.000	45%	16,000.000	6%	11,000.000	130%	10,333.334		4,496.666	مداخل اسواق الجملة	1021021020000	R
											2 - المداخل الأخرى المتأتية من لزمة الملك البلدي	10000000220000	R
											3 - المداخل المتأتية من الإستغلال المباشر للأسواق	1023023000000	R
61%	67%	110,655.867	16%	66,391.310	-12%	56,994.860	293%	64,675.228		16,477.660	4 - المداخل الأخرى المتأتية من الإستغلال المباشر للملك البلدي	1024024000000	R
10%	-16%	112,551.570	-21%	134,681.240	6%	171,491.138	113%	161,850.992		75,853.099	الصف الثالث: معلوم الموجبات والخص الإدارية ومعلوم مقبيل إسداء خدمات	1000000030000	R
21%	-18%	26,380.250	30%	32,262.673	84%	24,857.319	10%	13,490.700		12,303.900	1 - معلوم الموجبات الإدارية	10000000310000	R
2%	-24%	13,324.820	-3%	17,539.567	-55%	18,140.141	223%	39,872.632		12,360.199	2 - معلوم الرخص الإدارية	10000000320000	R
9%	-14%	72,846.500	-34%	84,879.000	18%	128,493.678	112%	108,487.660		51,189.000	3 - معلوم مقابل إسداء خدمات	10000000330000	R
	#DIV/0!	0.000		0.000	#DIV/0!	0.000	#DIV/0!	0.000		0.000	الصف الرابع: المداخل الجبائية الاعتيادية الأخرى	10000000400000	R
1%	45%	893,097.112	-28%	615,680.468	10%	860,187.624	-9%	783,043.623		858,254.212	الجزء الثاني: المداخل غير الجبائية الاعتيادية	1000000000000	R
5%	-19%	22,637.142	-34%	28,066.250	106%	42,406.052	13%	20,599.517		18,288.389	الصف الخامس: مداخل اموال البلدية الاعتيادية	1050050000000	R
	#DIV/0!			0.000	#DIV/0!	0.000	#DIV/0!	0.000		0.000	1 - المداخل المتأتية من الإستغلال المباشر للملك	1051051000000	R
5%	-19%	22,637.142	-34%	28,066.250	106%	42,406.052	13%	20,599.517		18,288.389	2 - مداخل كراء العقارات والجهيزات والمعدات	1052052000000	R
		0.000		0.000		0.000	#DIV/0!	0.000		0.000	3 - مداخل بيع العقارات وأماك أخرى	1053053000000	R
1%	48%	870,459.970	-28%	587,614.218	7%	817,781.572	-9%	762,444.106		839,965.823	الصف السادس: المداخل المقابلة الاعتيادية	1060060060000	R
2%	17%	677,093.000	-15%	580,411.000	2%	681,103.000	8%	666,213.000		617,268.000	المناب من المال المشترك	1060060010000	R
-4%		137,000.000	-100%		-39%	52,000.000	-47%	85,000.000		161,500.000	موارد منقولة من فوائض العنوان الأول	1060060020000	R
0%		50,000.000	-100%			50,000.000	-100%			50,000.000	منح ومساهمات مخصصة للتسيير	1060060030000	R
6%	-29%	200.000	367%	280.000	-94%	60.000	503%	964.000		160.000	مداخل المبالغ لتأديب حفظ الصحة والشرطة الصحية	1060060060000	R
-13%	37%	3,712.059	-46%	2,715.000	-1%	4,997.500	-22%	5,055.000		6,504.614	استرجاع مصاريف اصلاح الطرقات والأرصدة	1060060090000	R
	-42%	2,454.911		4,208.218							مقايض مختلفة	1060060999900	R

مؤشرات هيكلية الموارد و النفقات

2018	2017	2016	2015	2014	مداول المؤشر	بيان المؤشر	ر/ع
48%	54%	47%	47%	40%	مدى استقلالية موارد البلدية	الموارد الذاتية /مداخيل العنوان 1	1
52%	46%	53%	53%	60%	مدى ارتباط موارد البلدية بتحويلات الدولة	تحويلات الدولة ع1/مداخيل ع1	2
10%	19%	9%	7%	7%	أهمية مردود المعاليم العقارية ضمن موارد الع1	المعاليم على العقارات/مداخيل ع1	3
18%	35%	20%	19%	15%	أهمية مردود معاليم العقارات و الأنشطة / موارد الع1	المعاليم على العقارات و الأنشطة/مداخيل ع1	4
60%	70%	57%	57%	57%	أهمية حجم نفقات التأجير	التأجير العمومي /نفقات ع1	5
73%	79%	71%	69%	72%	أهمية النفقات القارة	التأجير العمومي + تسديد الدين/نفقات ع1	6
38%	27%	41%	41%	40%	أهمية مصاريف التسيير	وسائل المصالح+التدخل العمومي/نفقات ع1	7

مؤشرات هامش التصرف

2018	2017	2016	2015	2014	مدلول المؤشر	بيان المؤشر	ر/ع
16%	10%	7%	6%	6%	نسبة الإستخلاص بعنوان العقارات المبنية	مقايض المعلوم على العقارات المبنية/بقايا الإستخلاصات المثقلة+ مبلغ جدول التحصيل	1
60%	70%	57%	57%	57%	أهمية حجم نفقات التأجير	التأجير العمومي/نفقات ع1ع	2
46%	58%	52%	52%	51%	أهمية الموارد المخصصة للتأجير	التأجير العمومي/موارد ع1ع	3
11%	9%	11%	12%	15%	أهمية حجم تسديد المتخلدات	تسديد المتخلدات/نفقات ع1ع	4
8%	7%	10%	11%	13%	أهمية الموارد المخصصة لسداد ديون التصرف	تسديد المتخلدات/موارد ع1ع	5
68%	72%	87%	93%	89%	نسبة انجاز ميزانية نفقات التصرف	نفقات العنوان 1 المنجزة/تقديرات نفقات ع1ع	6
86%	85%	90%	94%	96%	نسبة تعبئة موارد التصرف	موارد ع1ع المحققة/تقديرات م ع1ع	7
40%	76%	132%	59%	35%	المجهود البلدي في استغلال الملك العمومي البلدي	استخلاص معالم الإشغال الوقتي للطريق العام/ تقديراته بميزانية ع1ع	8
92%	112%	170%	82%	108%	المجهود البلدي في الإستغلال المباشر للملك العقاري	استخلاص مداخل كراء العقارات / تقديراته بميزانية ع1ع	9

مؤشرات المجهود الإذخاري

ع/ر	بيان المؤشر	مدلول المؤشر	2014	2015	2016	2017	2018
1	الإذخار الخام / موارد العنوان الأول	نسبة الإذخار الخام	11%	10%	9%	16%	20%
2	الإذخار الصافي / موارد العنوان الأول	نسبة الموارد الموجهة للإستثمار	7%	5%	5%	0%	0%

مؤشرات حسب عدد السكان

2018	2017	2016	2015	2014	مدلول المؤشر	بيان المؤشر	ر/ع
24.698	33.13	26.866	24.608	13.706	معدل مساهمة الساكن بعنوان الجباية	المدخيل الجبائية الإعتيادية/عدد السكان	1

تطور نمو موارد العنوان الأول للفترة 2018-2017-2016-2015-2014

السنوات					البيان
2018	2017	2016	2015	2014	
1,387,053	1,278,278	1,372,636	1,252,518	1,119,731	موارد العنوان الأول

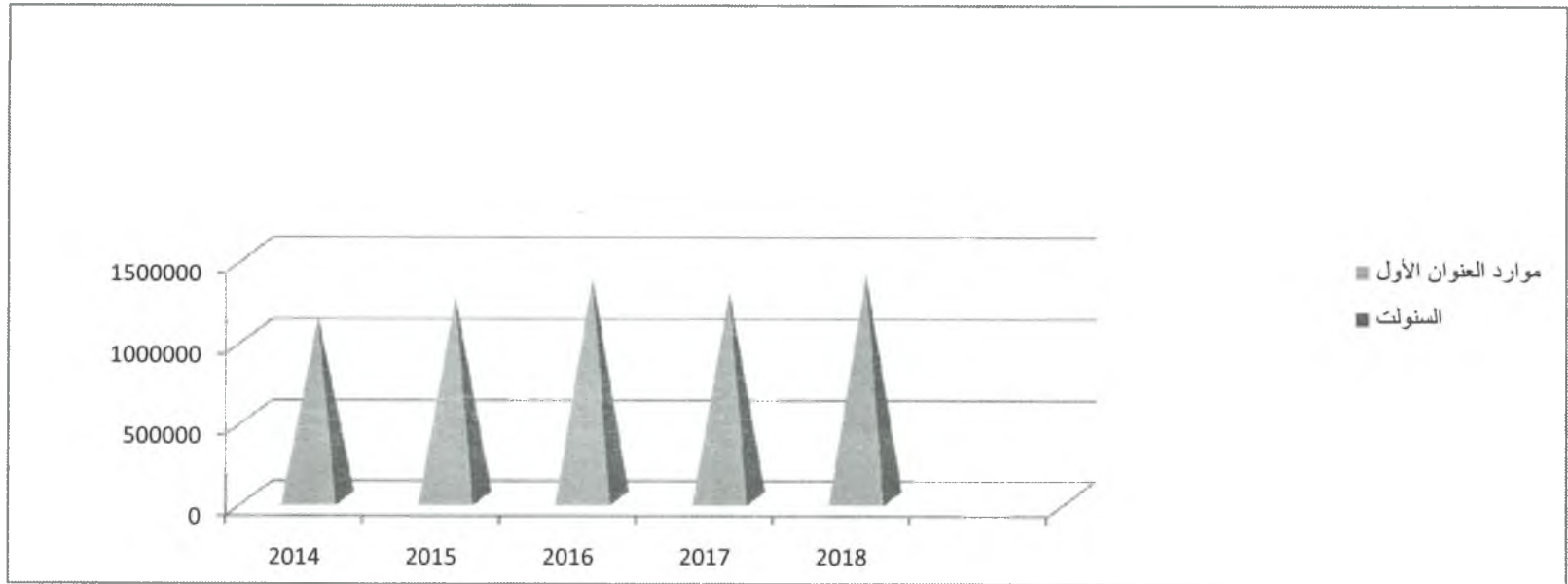

تطور نمو نفقات العنوان الأول للفترة 2018-2017-2016-2015-2014

السنوات					البيان
2018	2017	2016	2015	2014	
1,054,273	1,047,944	1,248,756	1,131,003	991,878	نفقات العنوان الأول

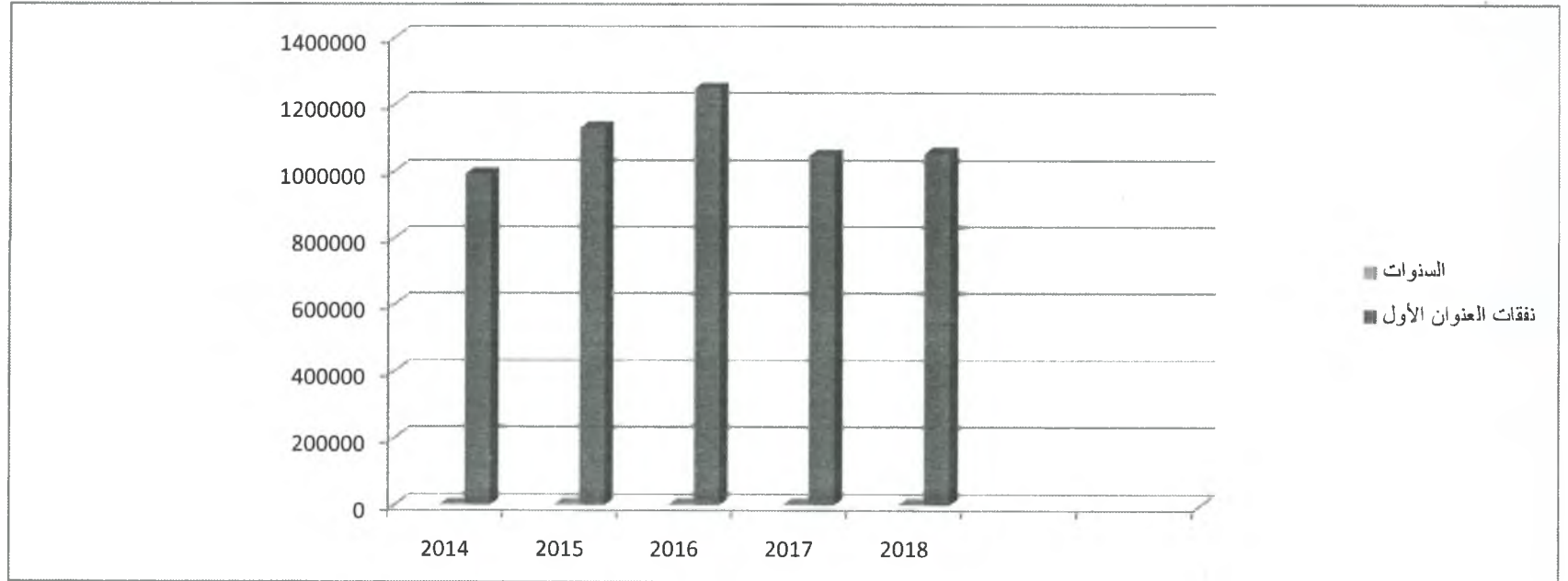

تطور نمو تحويلات الدولة و الموارد الذاتية للفترة 2014-2018 (موفى سبتمبر 2018)

السنوات	2014	2015	2016	2017	2018
موارد العنوان الأول	1,119,731	1,252,518	1,372,630	1,278,278	1,387,053
تحويلات الدولة	667,268	666,213	731,103	580,411	727,093
الموارد الذاتية	452,463	586,305	641,533	697,867	659,960

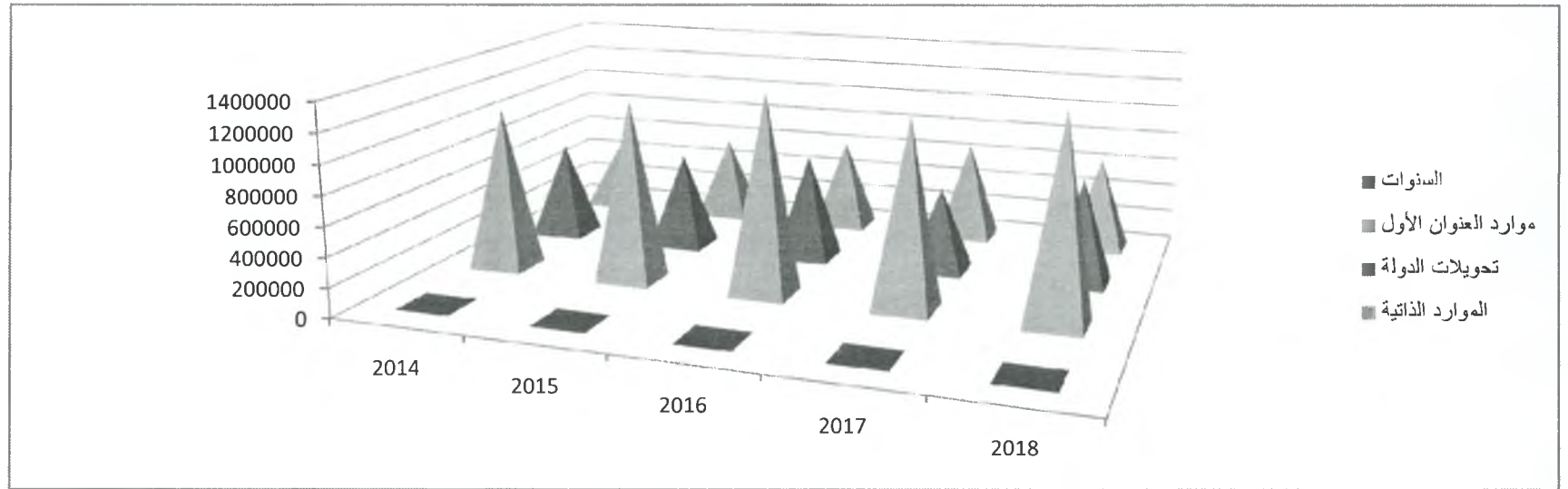

تطور نسبة التاجير العمومي مقارنة بالنفقات للفترة 2014-2018 (موفى سبتمبر 2018)

					البيان
2018	2017	2016	2015	2014	
1,054,273	1,047,944	1,248,756	1,131,003	991,878	نفقات العنوان الأول
633,624	737,438	712,882	645,064	567,341	التأجير العمومي
60	70	57	57	57	النسبة

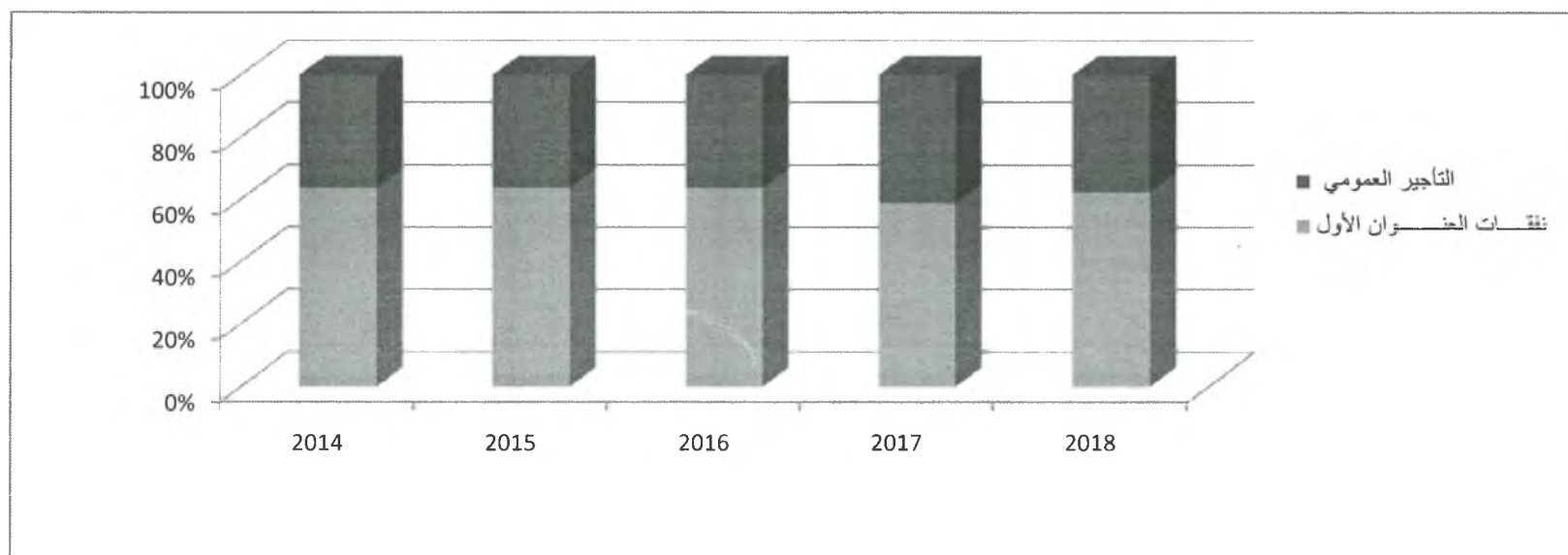

تطور نسبة التآجير العمومي مقارنة بموارد العنوان الأول للفترة 2014-2018

السنوات					البيان
2018	2017	2016	2015	2014	
1,387,053	1,278,278	1,372,636	1,252,518	1,119,731	موارد العنوان الأول
633,624	754,000	712,882	645,064	567,341	التآجير العمومي
46	59	52	52	51	النسبة

